Piura, 18 de febrero del 2021

BOLETÍN INFORMATIVO N° 35 - 2021 -COEP

REPORTE - INCENDIO URBANO EN EL AA. HH JUAN VELASCO, DISTRITO CATACAOS, PROVINCIA PIURA.

✓ HECHOS:

- Suceso registrado a las 10:30 horas, el día 18 de Febrero del 2021, en una vivienda en el Jr. Lima Mz F Lote 27, AA.HH Juan Velasco, Sector Nuevo Catacaos, Distrito Catacaos, Provincia Piura.
- El incendio se habría originado por la manipulación de balón de gas al interior de área de cocina de la vivienda.

✓ UBICACION:

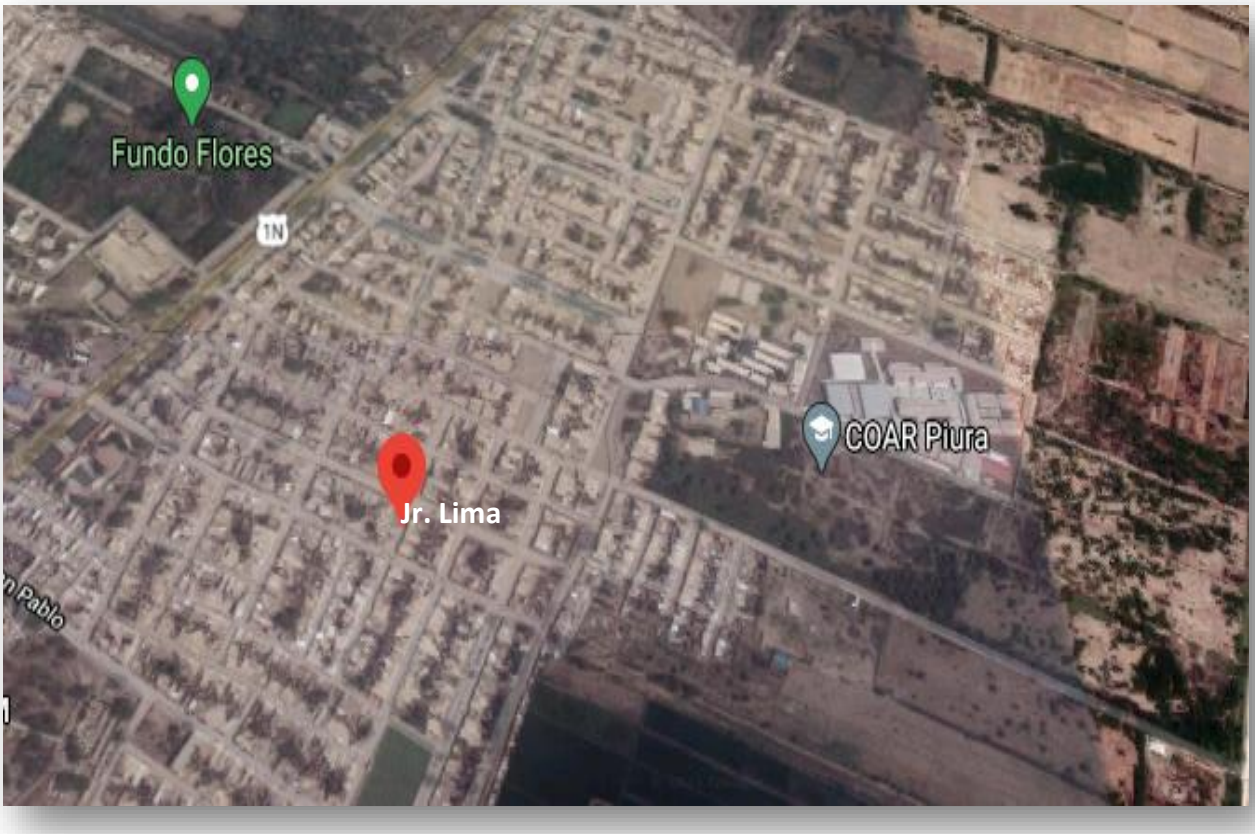

Ubicación de Zona del Incendio

DAÑOS:

- De acuerdo a lo informado por personal de la compañía de Bomberos de Catacaos N° 40 en la vivienda se afectó el área de la cocina, así mismo producto de la fuga en el balón de gas, resulto herido de quemaduras una Persona de Sexo masculino, el cual fue evacuado al centro de Salud de Catacaos.

ACCIONES:

- Personal de Bomberos de Catacaos N° 40 llego a la zona para controlar y extinguir el incendio.
- Personal de PNP Sectorial llego a la zona para las acciones de apoyo, así mismo personal de Serenazgo del Distrito.
- El Centro de Operaciones de Emergencia Provincial – COEP PIURA, continua con el monitoreo.

Fuente: COEP Piura / Bomberos de Compañía Catacaos N° 40

PANEL FOTOGRAFICO:

Llegada a la zona del incendio, PNP Sectorial

Vivienda Afectada

Se continuará informando…

E. Arbulú
Coordinador COEP