Piura, 16 de febrero del 2021

BOLETÍN INFORMATIVO N° 33 - 2021 -COEP

REPORTE - INCENDIO URBANO EN EL AA. HH TUPAC AMARU I, DISTRITO CURA MORI, PROVINCIA PIURA.

✓ HECHOS:

- Suceso registrado a las 14:20 horas, el día 16 de febrero 2021, en viviendas del AA.HH Tupac Amaru I etapa, Sector Km 980, Distrito Cura Mori, Provincia Piura.
- El incendio se habría iniciado por la manipulación de cocina artesanal a leña.

✓ UBICACION:

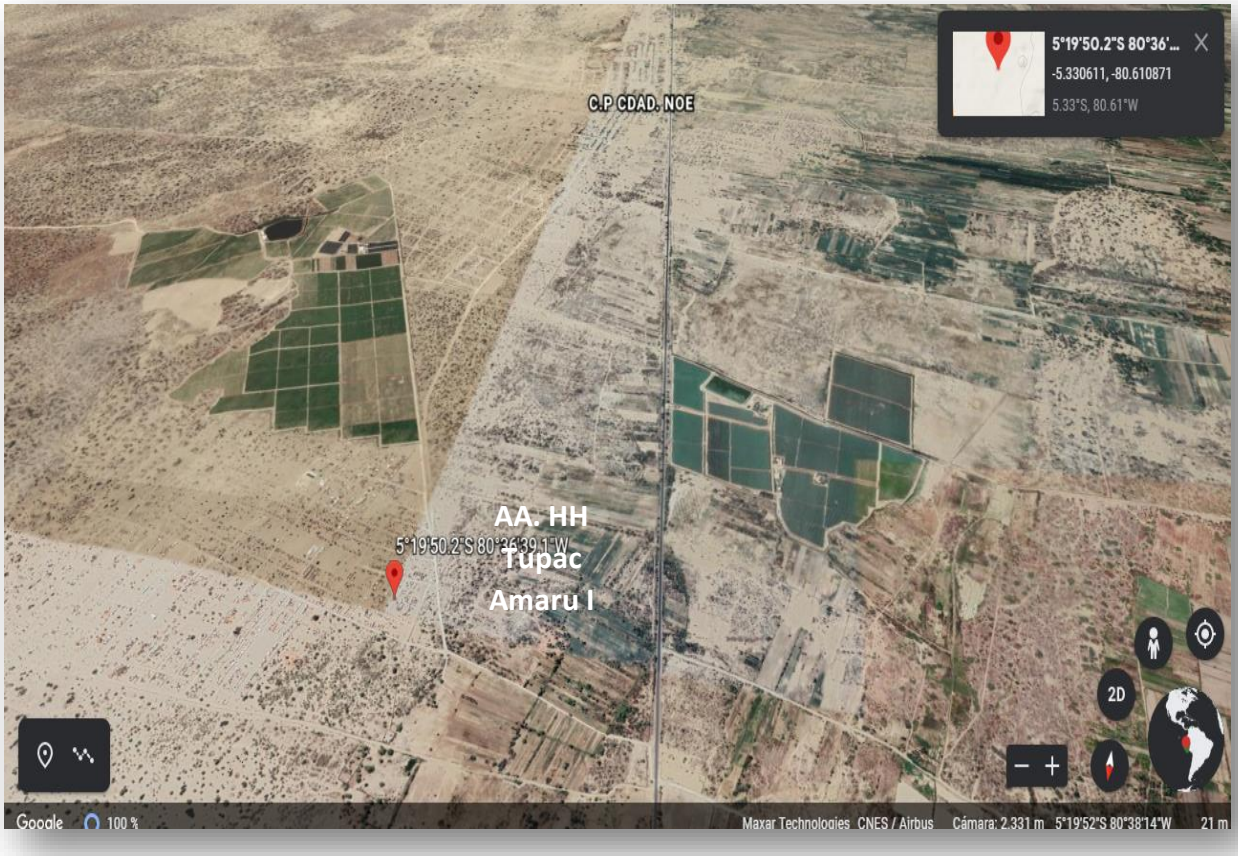

Ubicación de Zona del Incendio

✓ DAÑOS:

- De acuerdo a lo informado por la oficina de defensa civil del distrito, en el lugar se ha registrado 01 vivienda colapsada, 03 personas damnificadas, no se reportan daños personales.

✓ ACCIONES:

- Vecinos de la zona apoyaron en la sofocación del incendio, logrando controlar y extinguir el fuego.
- Cisterna de EPS Grau apoyo en la dotación de agua para la extinción del incendio.
- Personal de la oficina de defensa civil de Cura Mori, realizo la evaluación de daños y análisis de necesidades – EDAN Perú, posteriormente hizo entrega de bienes de ayuda humanitaria a la familia damnificada, que comprende 18 Calaminas, 14 triplay, 02 camas, 02 colchones, 02 frazadas, 01 bidón sansón, 01 balde.
- El Centro de Operaciones de Emergencia Provincial – COEP PIURA, continua con el monitoreo.

Fuente: COEP Piura / Municipalidad Cura Mori

PANEL FOTOGRAFICO:

Zona de Incendio

Accionar de moradores de la zona

Apoyo de cisterna de EPS Grau

Movilización de Bienes de Ayuda Humanitaria

Se continuará informando…

E. Arbulú
Coordinador COEP