Piura, 04 de enero del 2021

BOLETÍN INFORMATIVO N° 02 - 2021 -COEP

REPORTE COMPLEMENTARIO - INCENDIO FORESTAL EN AV. AMOTAPE, DISTRITO VEINTISEIS DE OCTUBRE, PROVINCIA PIURA.

✓ UBICACION:

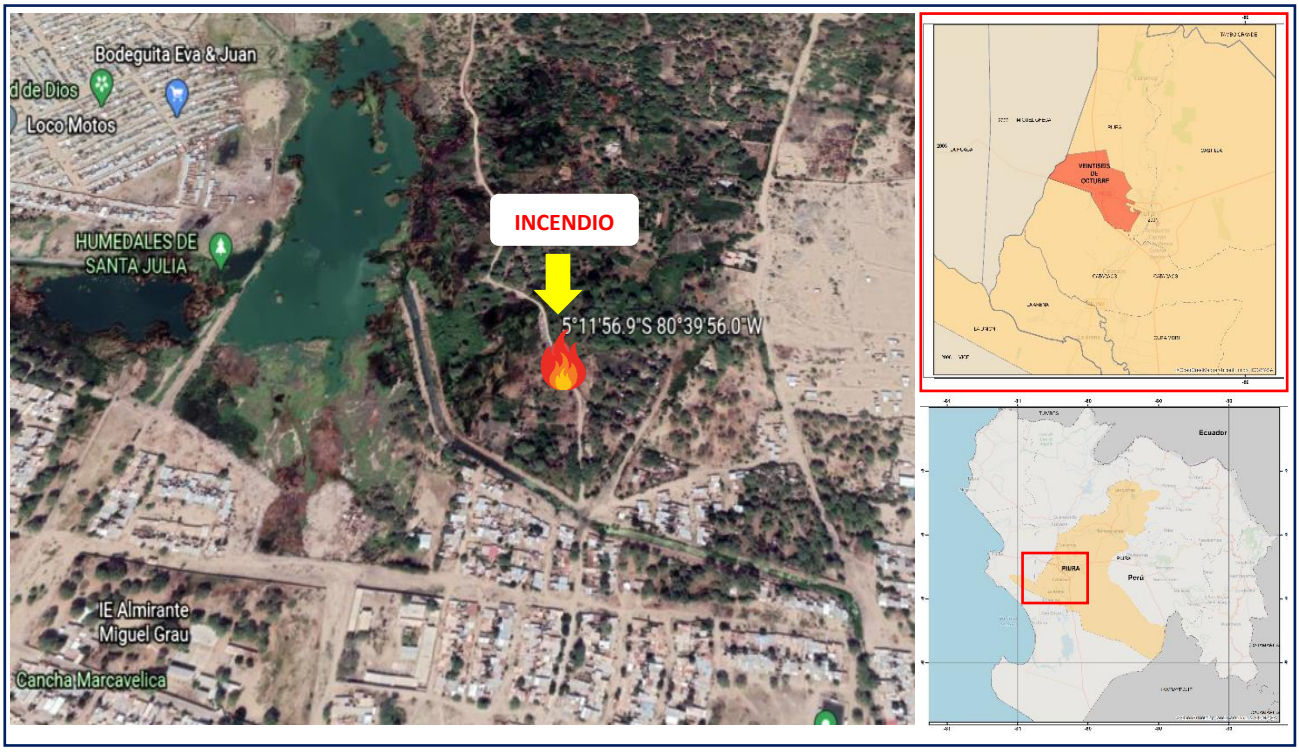

ubicación de incendio forestal.

✓ HECHOS:

- suceso registrado a las 17.00 horas, el día 03 de enero 2021, en Av. Amotape Ultima Etapa, camino a Parque Kurt Beer, Distrito Veintiséis de octubre, Provincia Piura.
- El incendio se habría propiciado por la quema de basura en la zona.

✓ DAÑOS:

- De acuerdo a lo informado por personal de Bomberos de Piura N° 25, en el lugar de los hechos se ha evidenciado daños en flora local.
- No se reportan daños personales

✓ ACCIONES:

03 de enero 2021.

- Vecinos de la zona procedieron a dar la alerta de incendio, a través del COEP Piura se procedió a alertar al personal de la compañía de Bomberos de PiuraN° 25, los cuales se desplegaron a la zona, logrando controlar el avance del incendio que amenazaba con desplazarse a la zona de viviendas aledañas.
- El Centro de Operaciones de Emergencia Provincial – COEP PIURA, continua con el monitoreo.

Fuente: Compañía de Bomberos Piura N° 25 / COEP Piura.

PANEL FOTOGRAFICO:

Daño en flora local – incendio forestal.

Daños en flora local.

Se continuará informando…

E. Arbulú
Coordinador COEP